

COMUNE DI OSILO

PROVINCIA DI SASSARI

VARIANTE AL PIANO PARTICOLAREGGIATO DEL CENTRO STORICO ZONA A1

REGIONE AUTONOMA DELLA SARDEGNA
DIPARTIMENTO DELLA PUBBLICA ISTRUZIONE, DEI
CULTURALI, INFORMAZIONE, SPETTACOLO E CULTURA

PROV. N. 10
provvedimento emanato ai sensi
dell'art. 1497 del codice civile

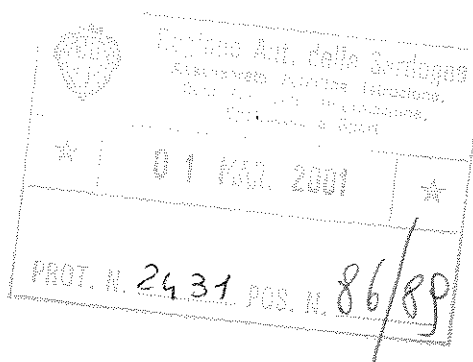

Dott. Arch. Pier Paolo Ganadu

Piazza Castello, 11 - tel. 079/23.57.97

Tavola n.	Elaborato:
4. 2.1	ISOLATO 2: SCHEDE NORMATIVE PARTE PRIMA

Scala:	Data: Ottobre 96	Agg.:	Agg.:
--------	------------------	-------	-------

Il Progettista

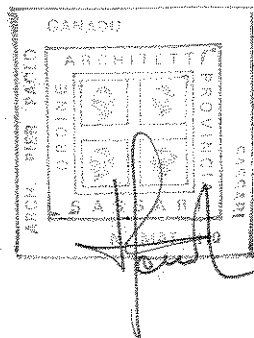

Il Sindaco

Il Capo Ufficio Tecnico



IL RESPONSABILE
DELL'UFFICIO TECNICO
(Geom. ANTONIO PINTUS)

ZONA A 1	SCHEDA N. 2.01	ISOLATO N. 2	UNITA' N. 01
UBICAZIONE UNITA': via Adelasia snc			
DATI CATASTALI: TERRENI - Foglio 71 - Mappale 61-2438- FABBRICATI - Foglio 71A Mappale 661-1438			

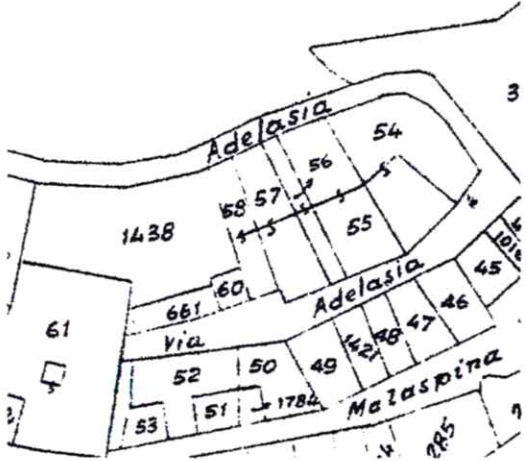
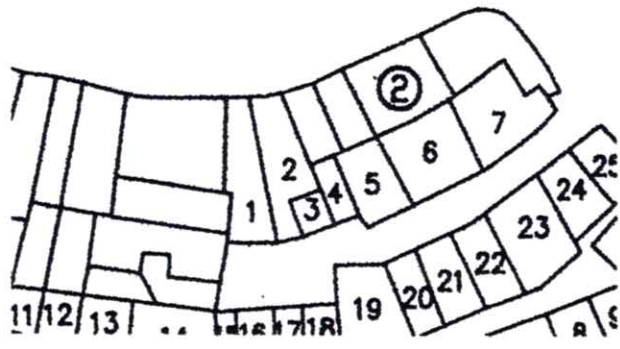
STRALCIO PLANIMETRIA CATASTO URBANO	STRALCIO PLANIMETRIA DI PIANO PART.
	

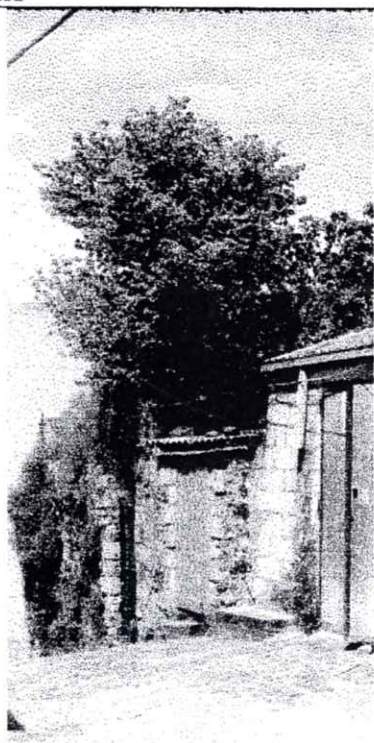
DOCUMENTAZIONE FOTOGRAFICA

ZONA A 1	SCHEDA N. 2.02	ISOLATO N. 2	UNITA' N. 02
UBICAZIONE UNITA': via Adelasia snc			
DATI CATASTALI: TERRENI - Foglio 71 - Mappale 61-2438- FABBRICATI - Foglio 71A Mappale 661-1438			

STRALCIO PLANIMETRIA CATASTO URBANO

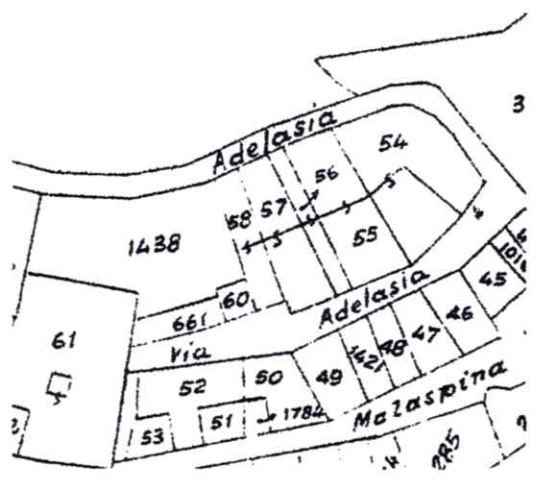

STRALCIO PLANIMETRIA DI PIANO PART.

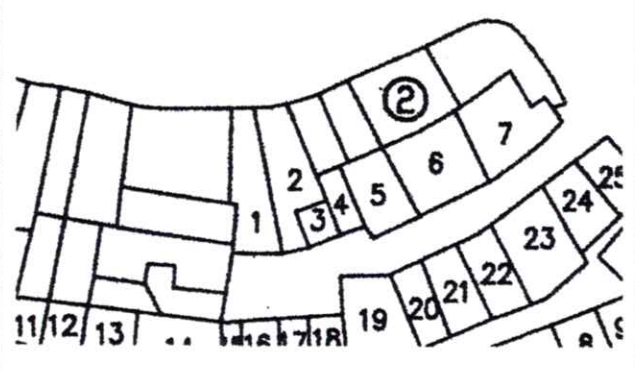

DOCUMENTAZIONE FOTOGRAFICA

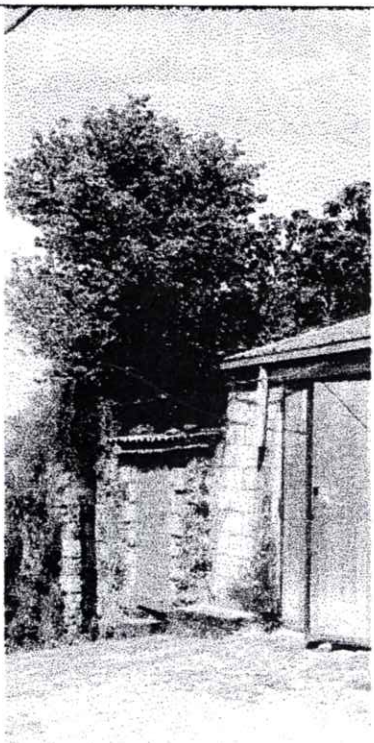

ZONA A 1	SCHEDA N. 2.03	ISOLATO N. 2	UNITA' N. 03
UBICAZIONE UNITA': via Adelasia n. 6			
DATI CATASTALI: TERRENI - Foglio 71 - Mappale 60- FABBRICATI - Foglio 71A Mappale 60			

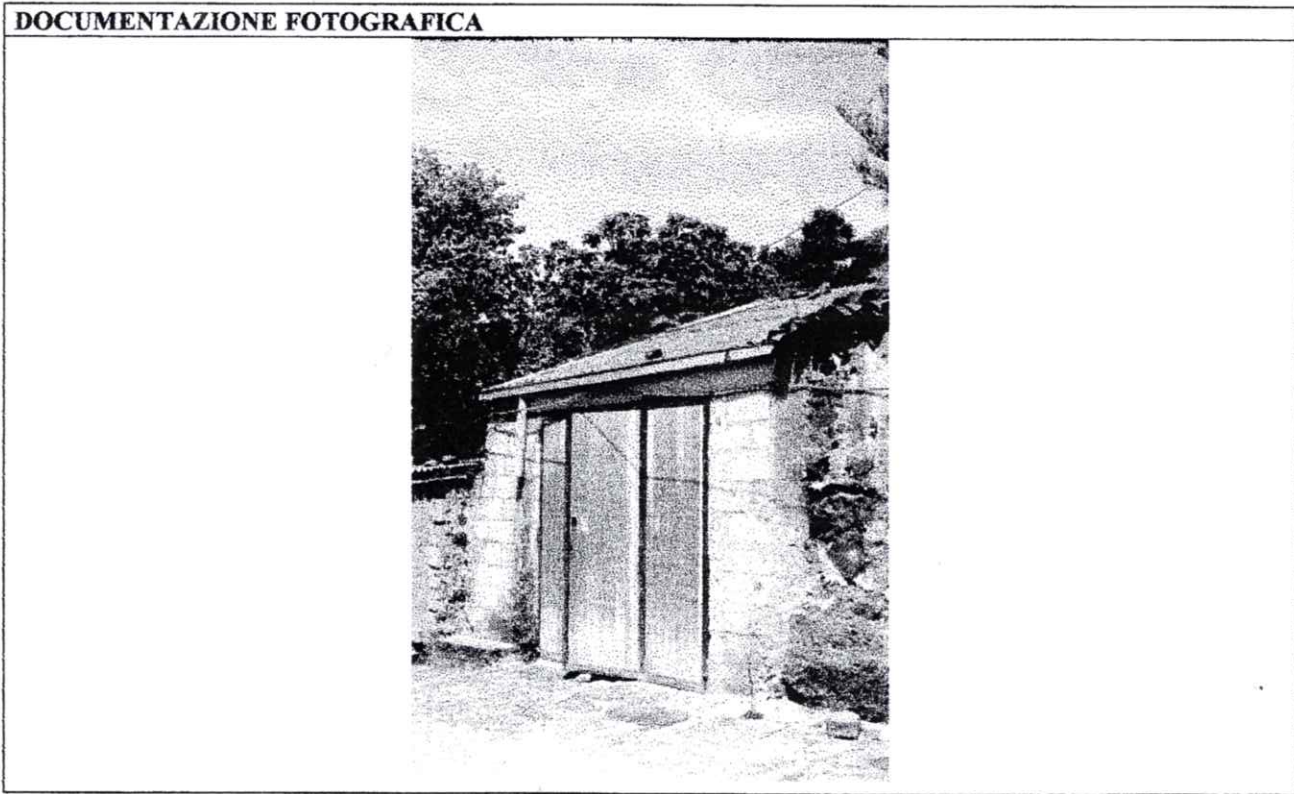
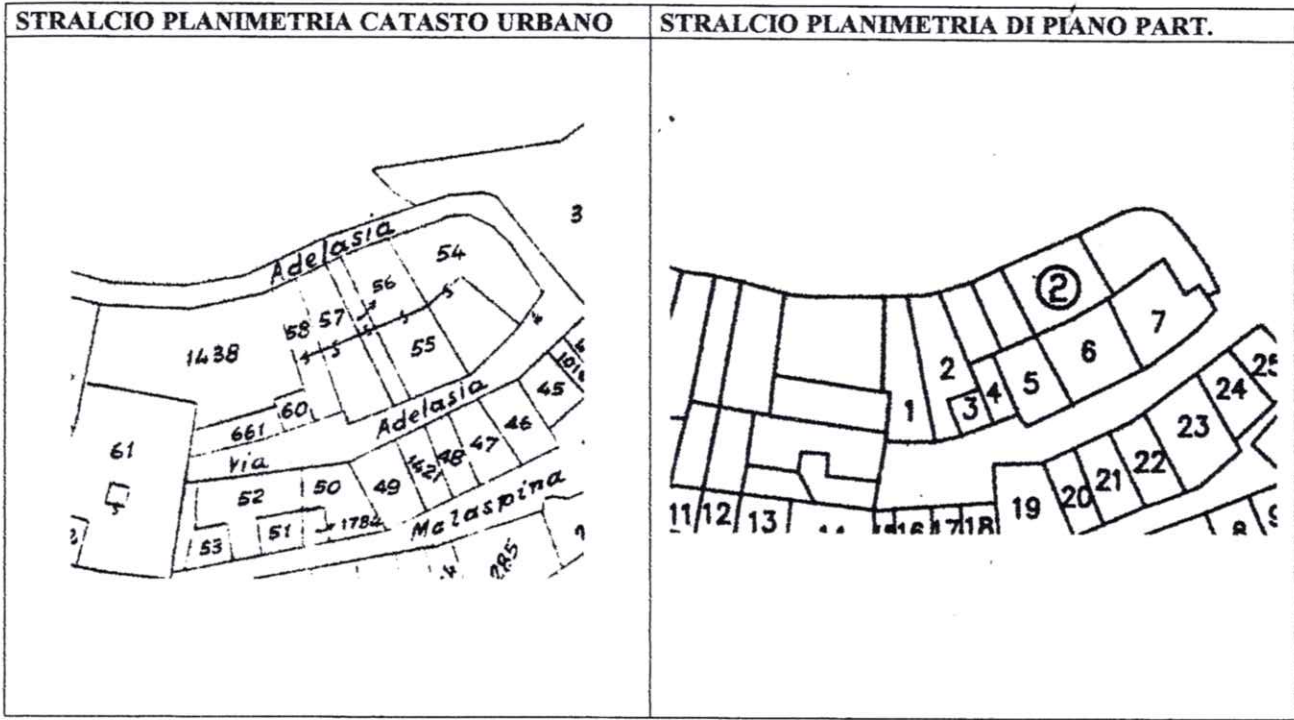

ZONA A 1	SCHEDA N. 2.04	ISOLATO N. 2	UNITA' N. 04
UBICAZIONE UNITA': via Adelasia n. 8			
DATI CATASTALI: TERRENI - Foglio 71 - Mappale 58- FABBRICATI - Foglio 71A Mappale 58			

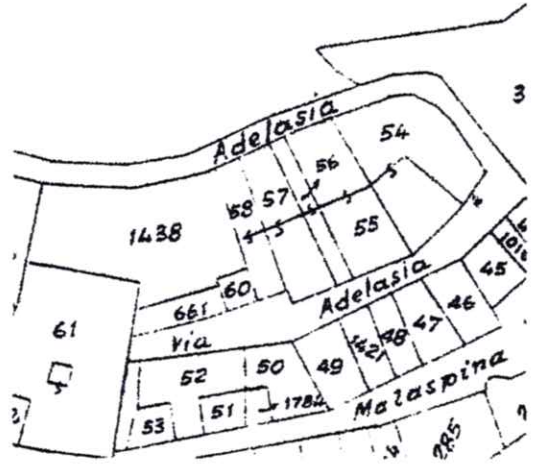
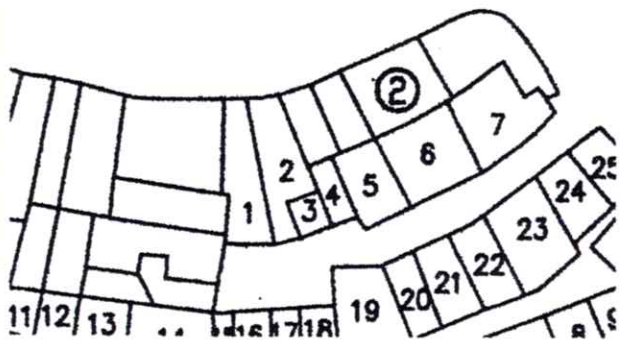
STRALCIO PLANIMETRIA CATASTO URBANO	STRALCIO PLANIMETRIA DI PIANO PART.
 <p>A cadastral planimetry map showing a street layout. The main street is labeled 'Adelasia' and runs diagonally. Other streets include 'Malaspina' and 'Via'. Lot numbers are scattered throughout the map, including 1438, 58, 57, 56, 55, 61, 66, 60, 52, 50, 49, 51, 53, 45, 46, 47, 48, 49, 50, 51, 52, 53, 54, 55, 56, 57, 58, 59, 60, 61, 62, 63, 64, 65, 66, 67, 68, 69, 70, 71, 72, 73, 74, 75, 76, 77, 78, 79, 80, 81, 82, 83, 84, 85, 86, 87, 88, 89, 90, 91, 92, 93, 94, 95, 96, 97, 98, 99, 100.</p>	 <p>A partial planimetry map of the specific unit. It shows a grid of lots. The lot numbers are 1, 2, 3, 4, 5, 6, 7, 8, 9, 10, 11, 12, 13, 14, 15, 16, 17, 18, 19, 20, 21, 22, 23, 24, 25. The lot number 8 is circled in the map.</p>

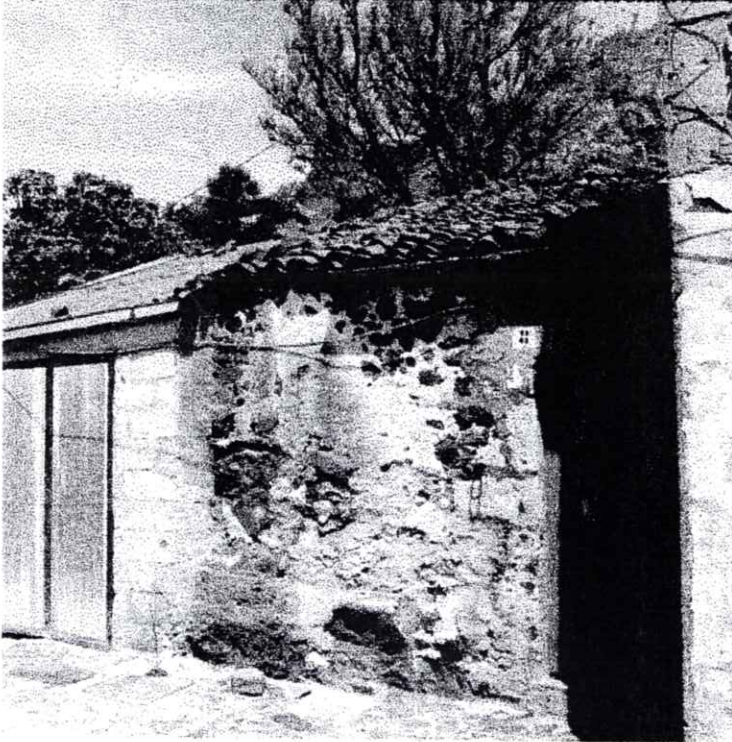
DOCUMENTAZIONE FOTOGRAFICA
 <p>A black and white photograph showing the exterior of a building. The building has a tiled roof and a dark doorway. The facade is made of light-colored material, possibly stone or plaster, and shows signs of wear and tear. There are trees and foliage in the background.</p>

ZONA A 1	SCHEDA N. 2.05	ISOLATO N. 2	UNITA' N. 05
UBICAZIONE UNITA': via Adelasia n. 10			
DATI CATASTALI: TERRENI - Foglio 71 - Mappale 57- FABBRICATI - Foglio 71A Mappale 57			

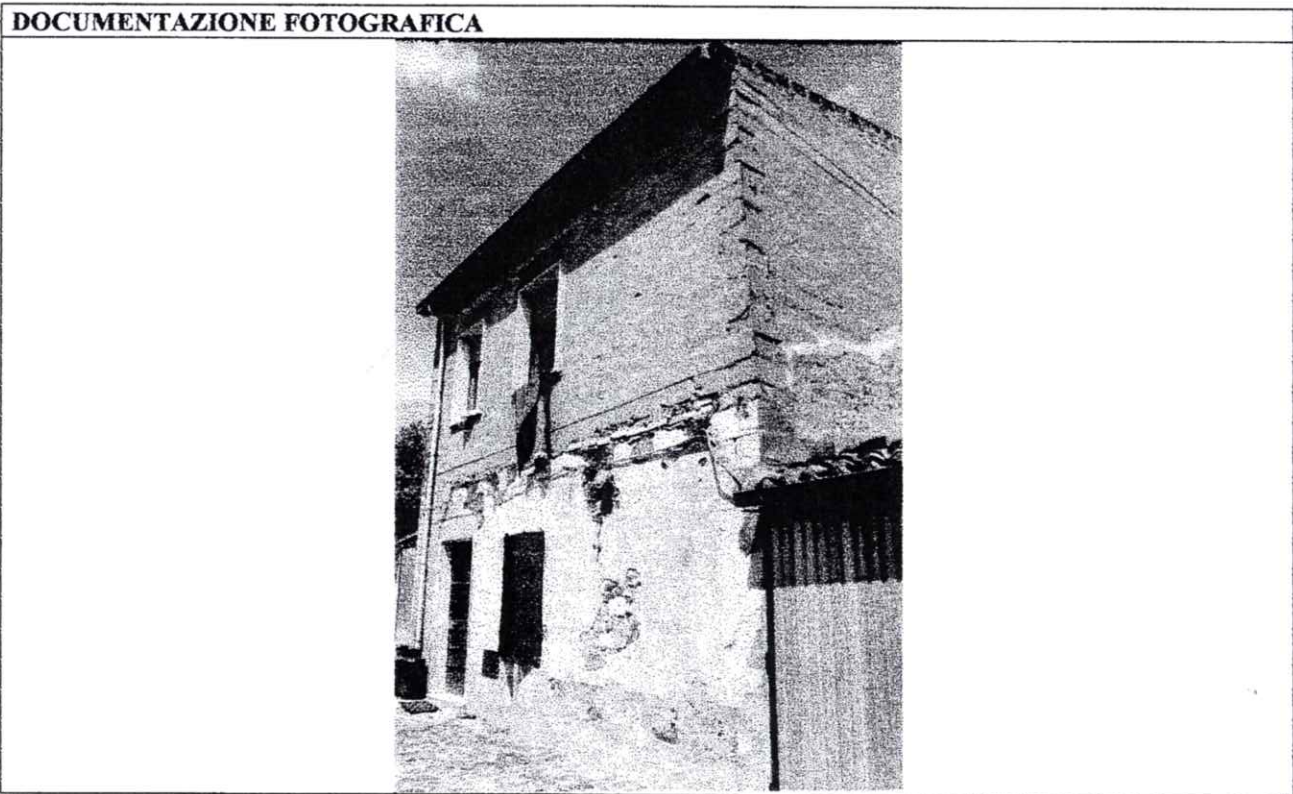
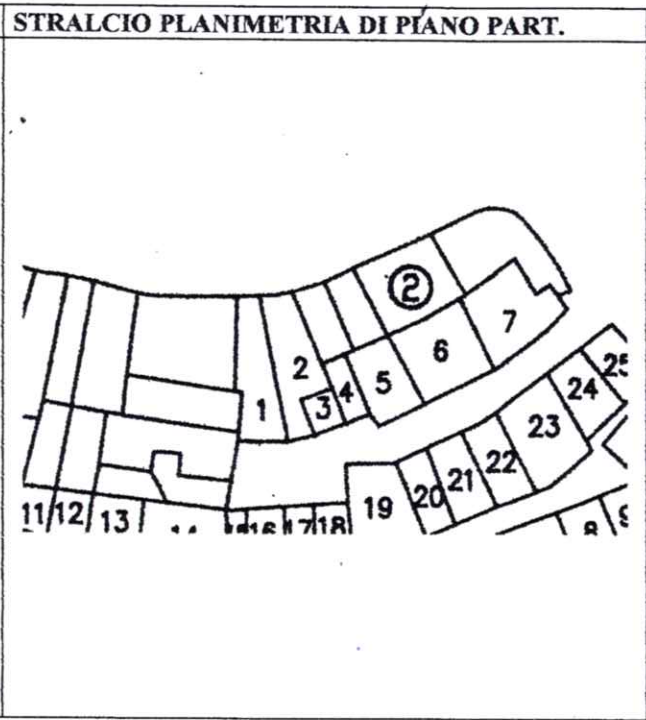
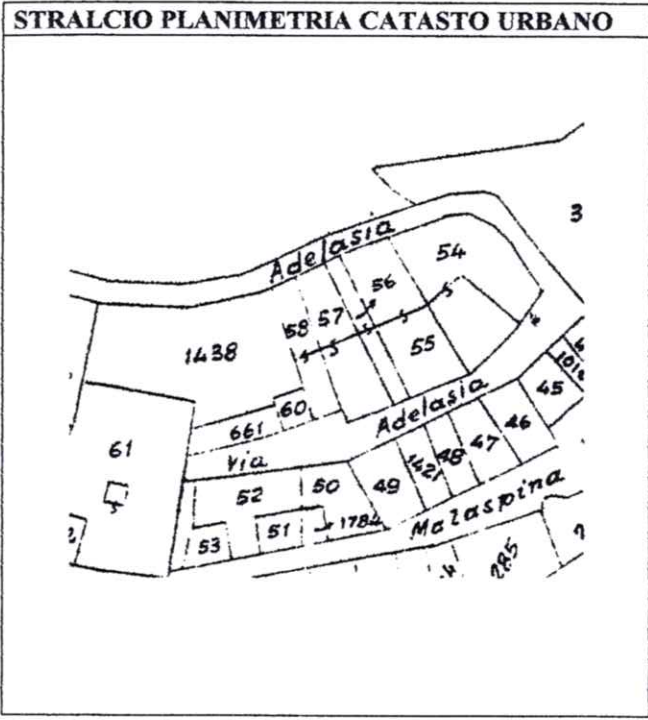

ZONA A 1	SCHEDA N. 2.06	ISOLATO N. 2	UNITA' N. 06
UBICAZIONE UNITA': via Adelasia n. 10			
DATI CATASTALI: TERRENI - Foglio 71 - Mappale 56-55- FABBRICATI - Foglio 71A Mappale 56-55			

STRALCIO PLANIMETRIA CATASTO URBANO	STRALCIO PLANIMETRIA DI PIANO PART.

DOCUMENTAZIONE FOTOGRAFICA

ZONA A 1	SCHEDA N. 2.07	ISOLATO N. 2	UNITA' N. 07
UBICAZIONE UNITA': via Adelasia n. 16			
DATI CATASTALI: TERRENI - Foglio 71 - Mappale 54- FABBRICATI - Foglio 71A Mappale 54			

STRALCIO PLANIMETRIA CATASTO URBANO	STRALCIO PLANIMETRIA DI PIANO PART.

